

## Keuringsverslag van een elektrische laagspanning- en zeer lage spanningsinstallatie

### CONFORM

Datum keuring: 24/04/2024

Inspecteur: Michael De Landsheer

Mentor:

Installateur: LVD Consultancy

ID-label:

Klantreferentie:

B.T.W. nr.:BE 0871 485 612

Merk en type meettoestel: Metrel Eurotest ET61557

Serienummer: 19481257

Datum verslag: 24/04/2024

#### Plaats van het onderzoek

Straatnaam	Hofstraat
Huisnummer	11
Busnummer	
Postcode	9000
Gemeente	Gent
Land	België

#### Eigenaar

Naam	-
Straatnaam	Hofstraat
Huisnummer	11
Busnummer	
Postcode	9000
Gemeente	Gent
Land	België

#### Installateur

Naam	LVD Consultancy
BTW nr.	BE 0871 485 612
Telefoonnummer	+32 479 50 76 59
E-mail	luc@lvdconsultancy.be

Type : appartement

EAN : 54

Teller Nr.: : 4937049

 Niet meegedeeld

Afbeelding schakel- en verdeelbord:



#### Aard onderzoek:

Controlebezoek van een huishoudelijke installatie volgens (KB 08/09/2019) - AREI Boek 1- 6.5. en 4.2.4.3.

Netbeheerder: FLUVIUS

Spanning: 3N400V

Meter / bord verbinding: 10 mm²

Max beveiliging: 40 A

Aantal borden: 1

Aantal kringen: 13

Aardelektrode: Verticaal of schuin in de grond gedreven staven, pennen of geleiders

Ri algemeen: 735 MΩ

RE: 0,81 Ω

OK

OK

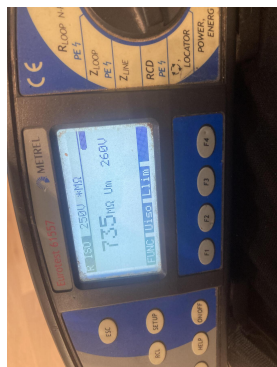

**DIFFERENTIEELSTROOMINRICHTING**

IΔ (mA)	In (A)	In - andere (A)	I <sub>t</sub>	Type	Beveiligde kringen	Test	x 2,5
300	40		22,5kA2s (3000A)	A	13	OK	OK
30	40		22,5kA2s (3000A)	A	8	OK	OK
30	40		22,5kA2s (3000A)	A	5	OK	OK

**BESCHRIJVING INSTALLATIE**

Aantal kringen	Curve	Bescherming IN (A)	(andere)	P	Sectie (mm <sup>2</sup> )
12	C	16		2	2,5
1	C	25		4	6

<b>Visueel nazicht (algemeen)</b>	OK	<b>Directe aanraking</b>	OK	<b>Indirecte aanraking</b>	OK
<b>Aansluitingen</b>	OK	<b>schema in bijlage door Aceg vzw</b>	NA		
<b>Equipotentiale verbindingen</b>	OK	<b>Doorsnede geleiders</b>	OK		
<b>Continuïteit</b>	OK	<b>Verlichting / toestellen</b>	NVT		

**OPMERKINGEN - INBREUKEN - NOTA'S**

- nota/note 19 Alle differentieelstroombeschermingsinrichtingen werden getest en in orde bevonden.
- nota/note 2 Geen inbreuken vastgesteld.
- nota/note 22 Keuken nog niet volledig geplaatst. Keukentoestellen en/of -meubels nog te voorzien.
- nota/note 27 Het EAN-nummer kon ons niet meegedeeld worden tijdens onze rondgang.
- nota/note 5 De verlichting is nog niet definitief geplaatst.

**BESLUIT**

- De elektrische installatie voldoet aan de voorschriften van het KB 08/09/2019 - AREI Boek 1. Het volgende controlebezoek is te voorzien voor 24/4/2049
- De nodige maatregelen werden genomen, zodat de ingangsklemmen van de automatische differentieelstroominrichting, geplaatst aan het begin van de installatie, ontoegankelijk zijn gemaakt door verzegeling.
- Het (de) eendraadsschema(s) en het (de) situatieplan(nen) werd(en) door het erkend organisme voor gezien getekend.

Deze pdf-versie van het keuringsverslag is de originele versie en mag worden verspreid..

Aantal bijlage(n):

**VRIJGAVE VAN HET KEURINGSVERSLAG**

De inspecteur Michael De Landsheer

De werknemer,

Michael De Landsheer  
ACEG VZW-#117

**Plichten van de eigenaar, beheerder, huurder voor de installatie onderworpen aan het AREI Boek 1 afdeling 9.1.2.**

Het verslag dient te worden bewaard in het dossier van de elektrische installatie.

Elke wijziging dient te worden vermeld in het elektrisch dossier.

Elk ongeval overkomen van personen en te wijten, rechtsreeks of onrechtstreeks, aan de aanwezigheid van de elektrische installatie dient onmiddellijk meegedeeld te worden aan de algemene Directie Energie van de Federale Overheidsdienst Economie.

**Kwaliteit**

De reproductie van dit document is enkel toegelaten in zijn integrale vorm en enkel met het schriftelijk akkoord van het controleorgaan en de aanvrager.

De keuring beperkt zich tot de zichtbare en normaal toegankelijke delen van de installatie.

Voor vragen of algemene voorwaarden verwijzen wij graag naar [www.aceg.be](http://www.aceg.be)

BE53 0689 0209 2953 | BTW BE0839.866.481

**Stappenplan voor een installatie die conform is:**

Stap 1	Stap 2	Stap 3	Stap 4
Lees dit proces-verbaal zorgvuldig en besteed aandacht aan de eventuele nota's	Als u grote wijzigingen of uitbreidingen aan de installatie aanbrengt, moet u deze laten controleren.	De volgende periodieke keuring is voorzien voor 24/4/2049	ACEG staat tot uw dienst voor alle noodzakelijke keuringen.



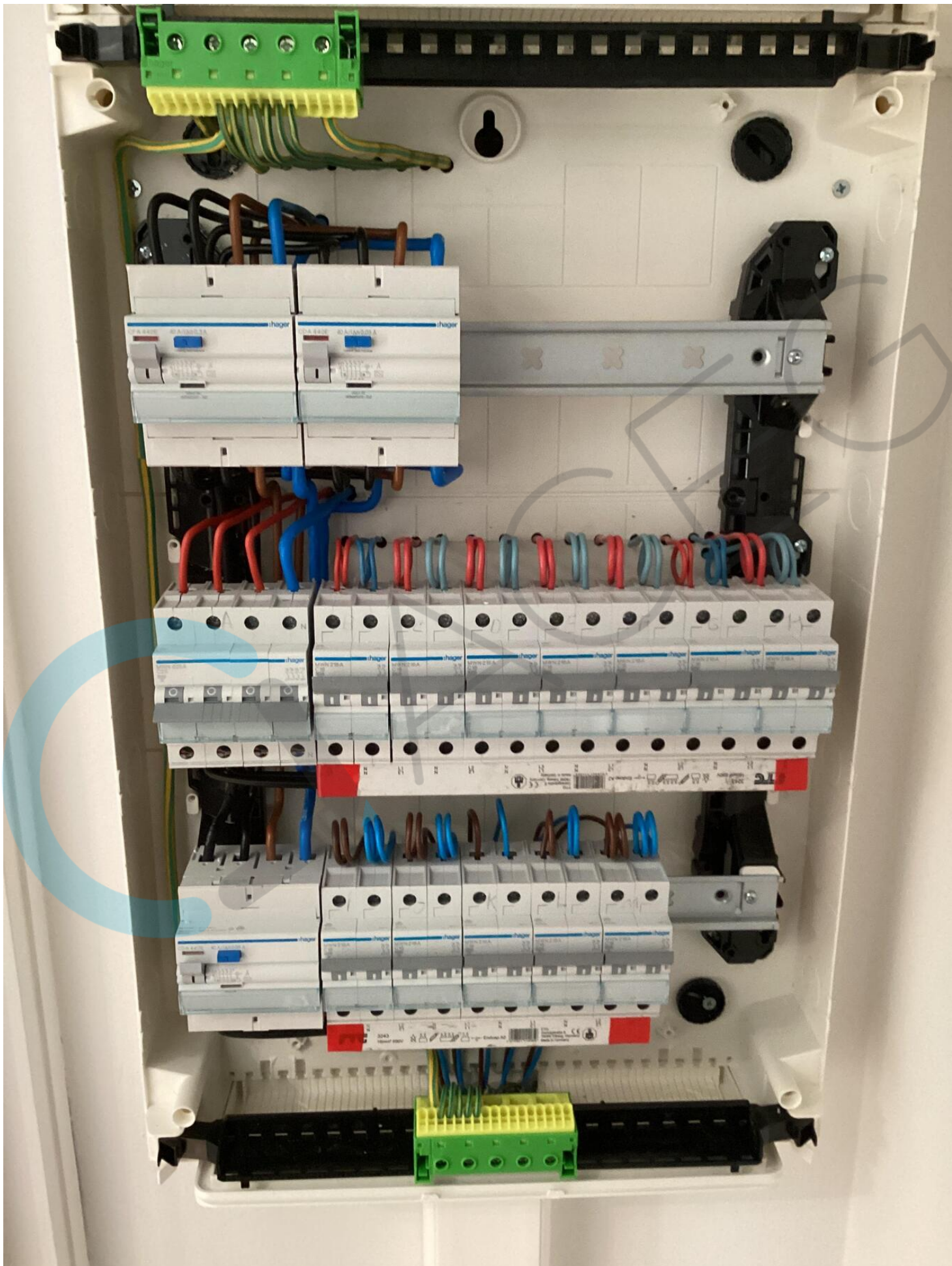



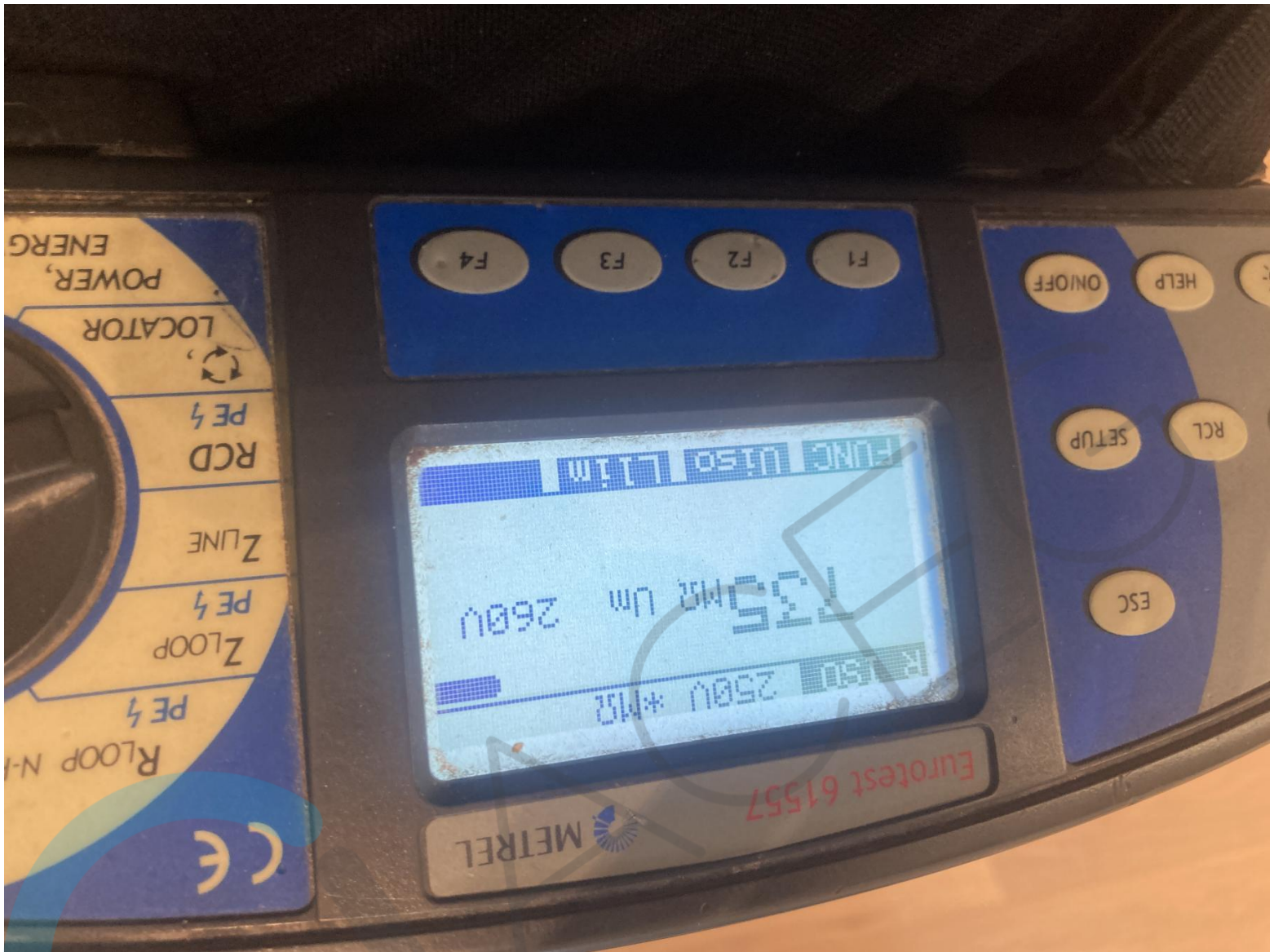

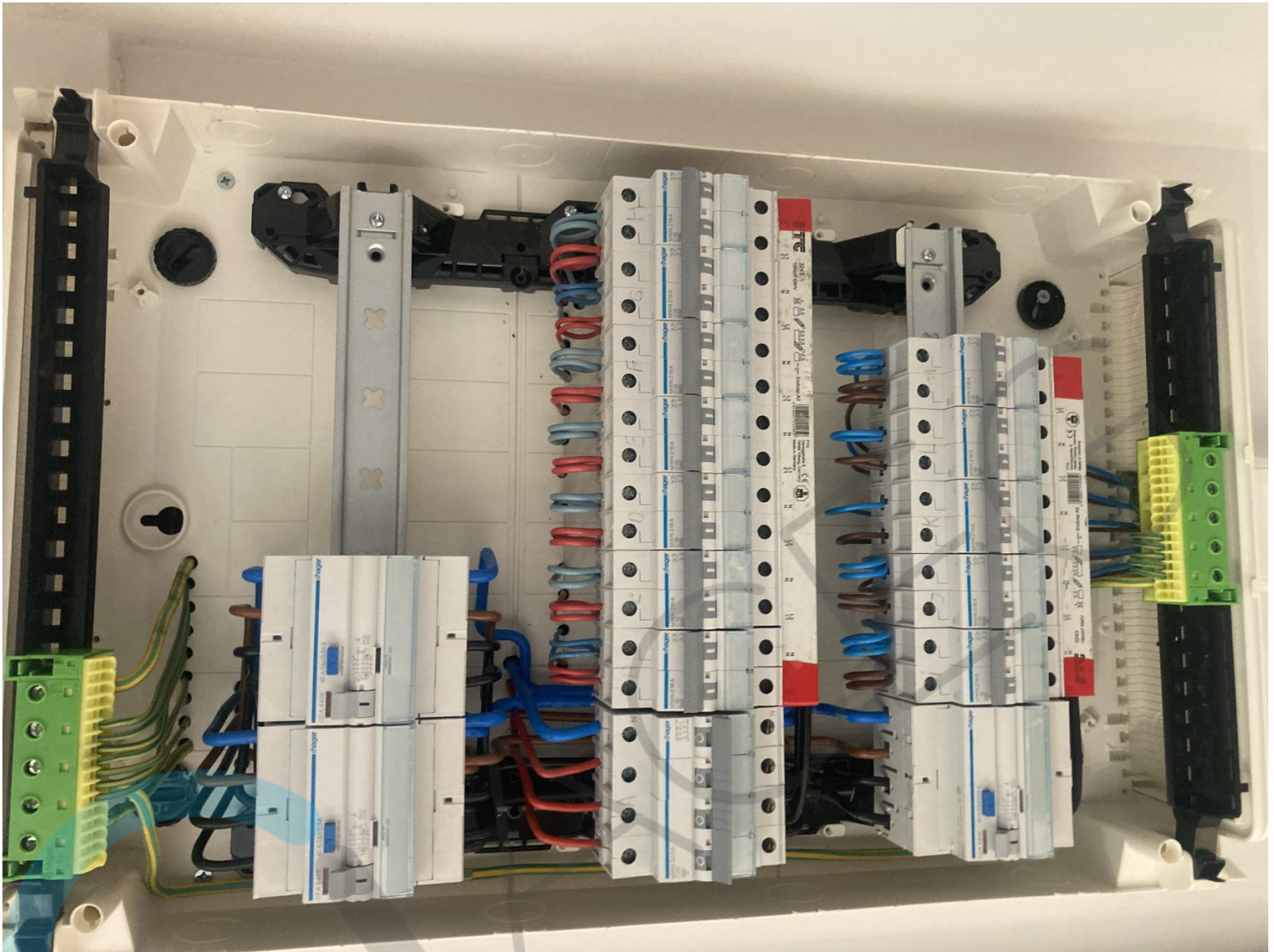



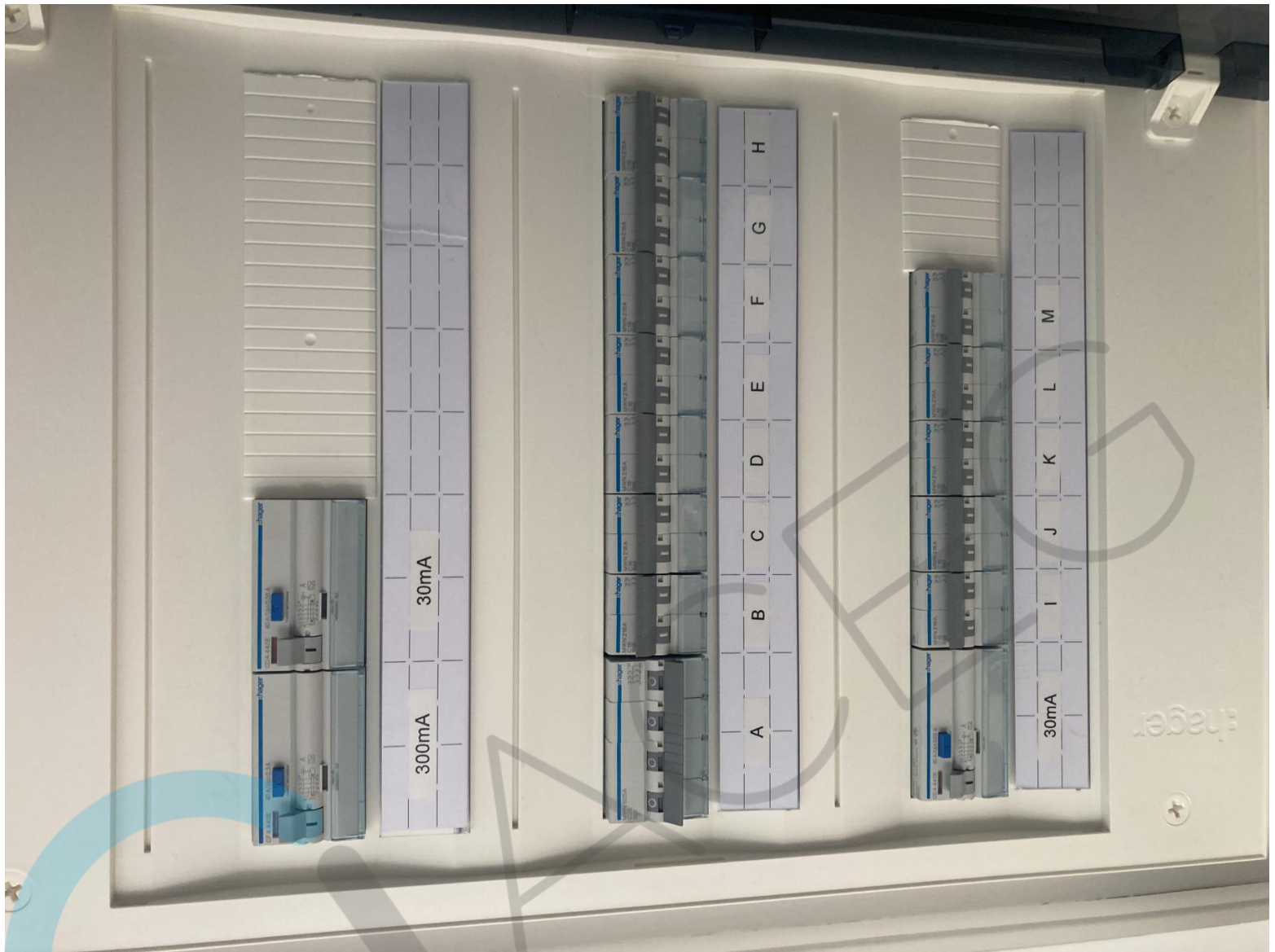









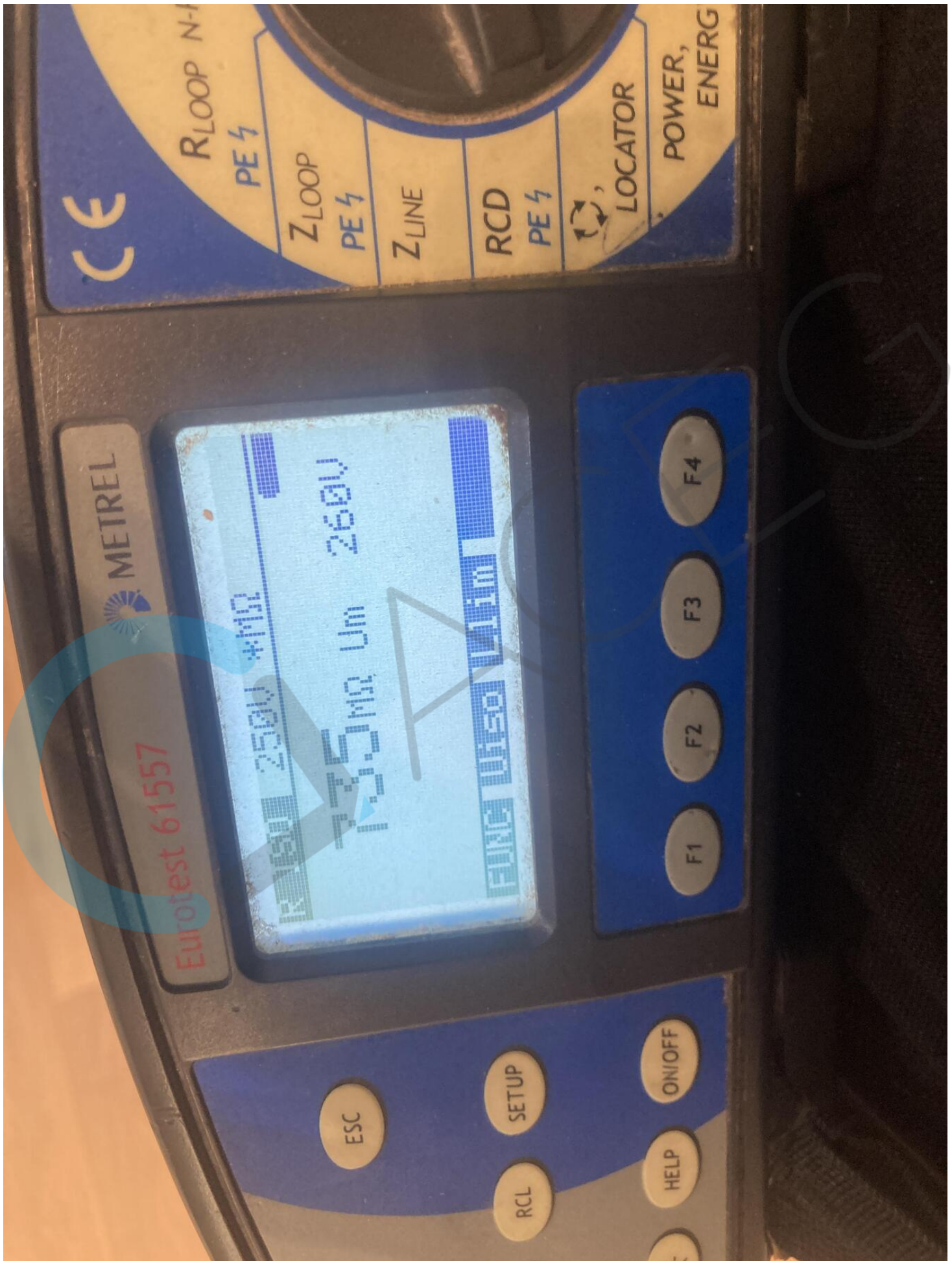

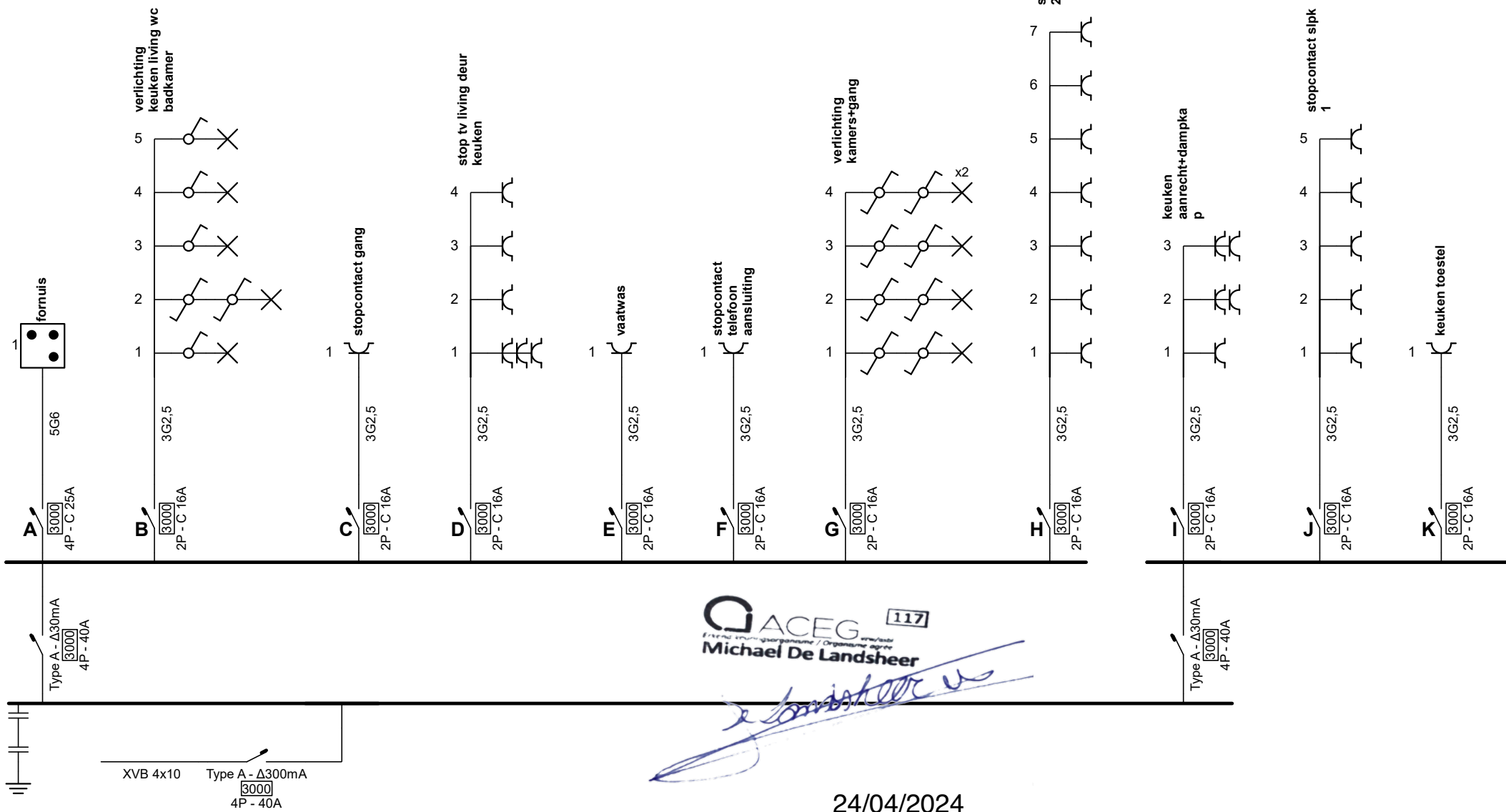

**ACEG** 117  
Erkend elektricien / Organisme agré  
**Michael De Landsheer**

*Michael De Landsheer*

24/04/2024

<b>Erkend Organisme</b> ACEG vzw - Brussel HQ Ringlaan 39 1853 Strombeek-Bever Tel.: 02 880 88 90 e-mail: info@aceg.be BE 0839.866.481	<b>Plaats van de elektrische installatie</b> - hofstraat 11 9000 gent	<b>Installateur</b>  	<b>p. 1/4</b> <b>Eendraadschema</b>
			2 x 230V ~ 50Hz



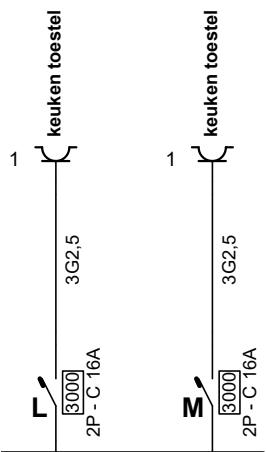

**Erkend Organisme**  
 ACEG vzw - Brussel HQ  
 Ringlaan 39  
 1853 Strombeek-Bever  
 Tel.: 02 880 88 90  
 e-mail: info@aceg.be  
 BE 0839.866.481

**Plaats van de elektrische installatie**  
 -  
 hofstraat 11  
 9000 gent

**Installateur**

**p. 2/4**  
**Eendraadschema**

2 x 230V ~ 50Hz

**Schema's getekend door: Michaël De Landsheer - BE 0507.905.361**

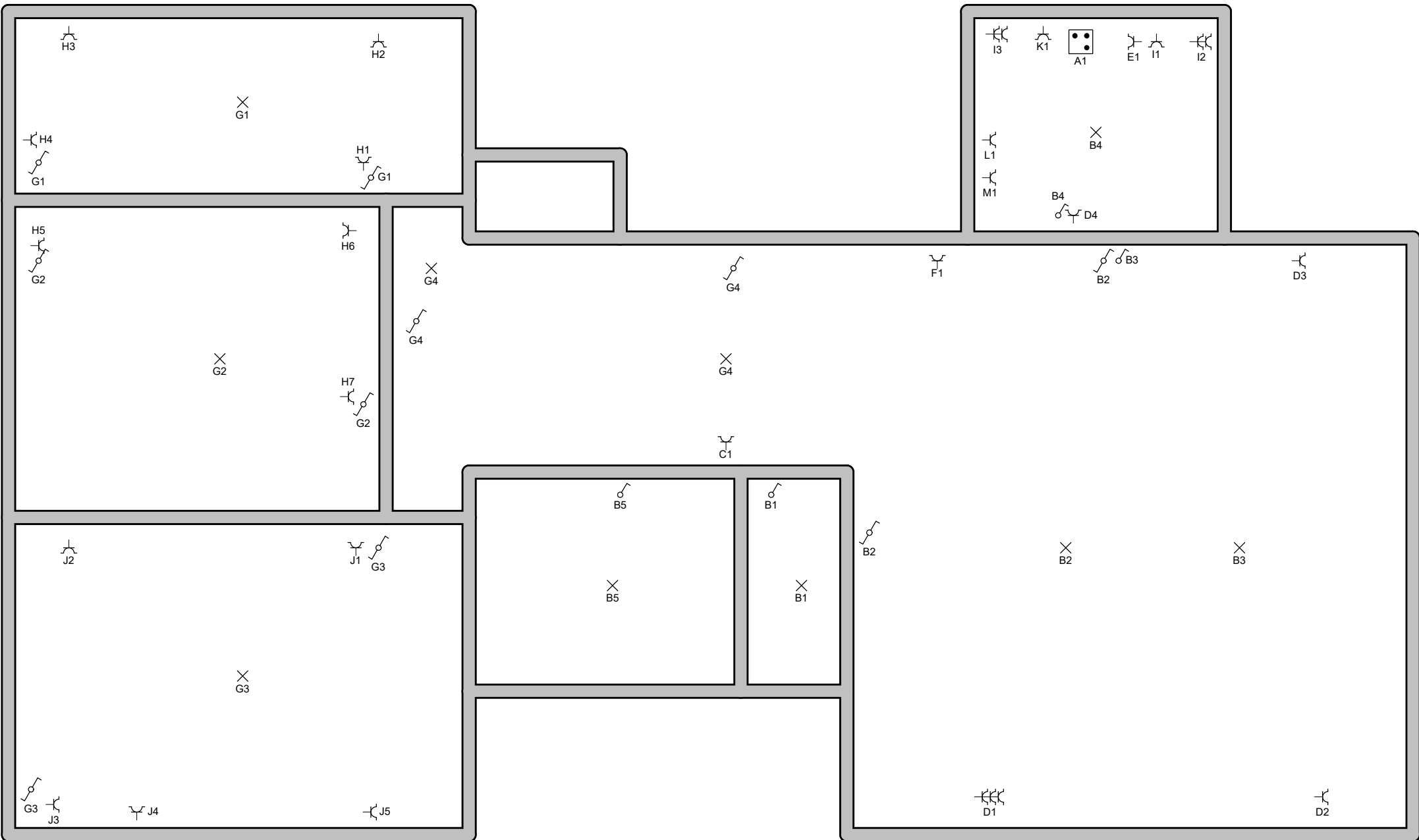

**Erkend Organisme**  
 ACEG vzw - Brussel HQ  
 Ringlaan 39  
 1853 Strombeek-Bever  
 Tel.: 02 880 88 90  
 e-mail: info@aceg.be  
 BE 0839.866.481

**Plaats van de elektrische installatie**  
 -  
 hofstraat 11  
 9000 gent

**Installateur**

**p. 3/4**  
**Situatieschema**

2 x 230V ~ 50Hz

- A** fornuis
- B** verlichting keuken living wc badkamer
- C** stopcontact gang
- D** stop tv living deur keuken
- E** vaatwas
- F** stopcontact telefoon aansluiting
- G** verlichting kamers+gang
- H** stopcontact slpk 2&3
- I** keuken aanrecht+dampkap
- J** stopcontact slpk 1
- K** keuken toestel
- L** keuken toestel
- M** keuken toestel

<b>Erkend Organisme</b> ACEG vzw - Brussel HQ Ringlaan 39 1853 Strombeek-Bever Tel.: 02 880 88 90 e-mail: info@aceg.be BE 0839.866.481	<b>Plaats van de elektrische installatie</b> - hofstraat 11 9000 gent	<b>Installateur</b>	<b>p. 4/4</b> <b>Lijst Kringen</b>
			2 x 230V ~ 50Hz
<b>Schema's getekend door: Michaël De Landsheer - BE 0507.905.361</b>			